ПРАВИЛА ЗЕМЛЕПОЛЬЗОВАНИЯ И ЗАСТРОЙКИ
МУГРЕЕВО-НИКОЛЬСКОГО СЕЛЬСКОГО ПОСЕЛЕНИЯ
ЮЖСКОГО МУНИЦИПАЛЬНОГО РАЙОНА ИВАНОВСКОЙ ОБЛАСТИ

Территории, подверженные риску возникновения чрезвычайных ситуаций природного и техногенного характера М 1:5000

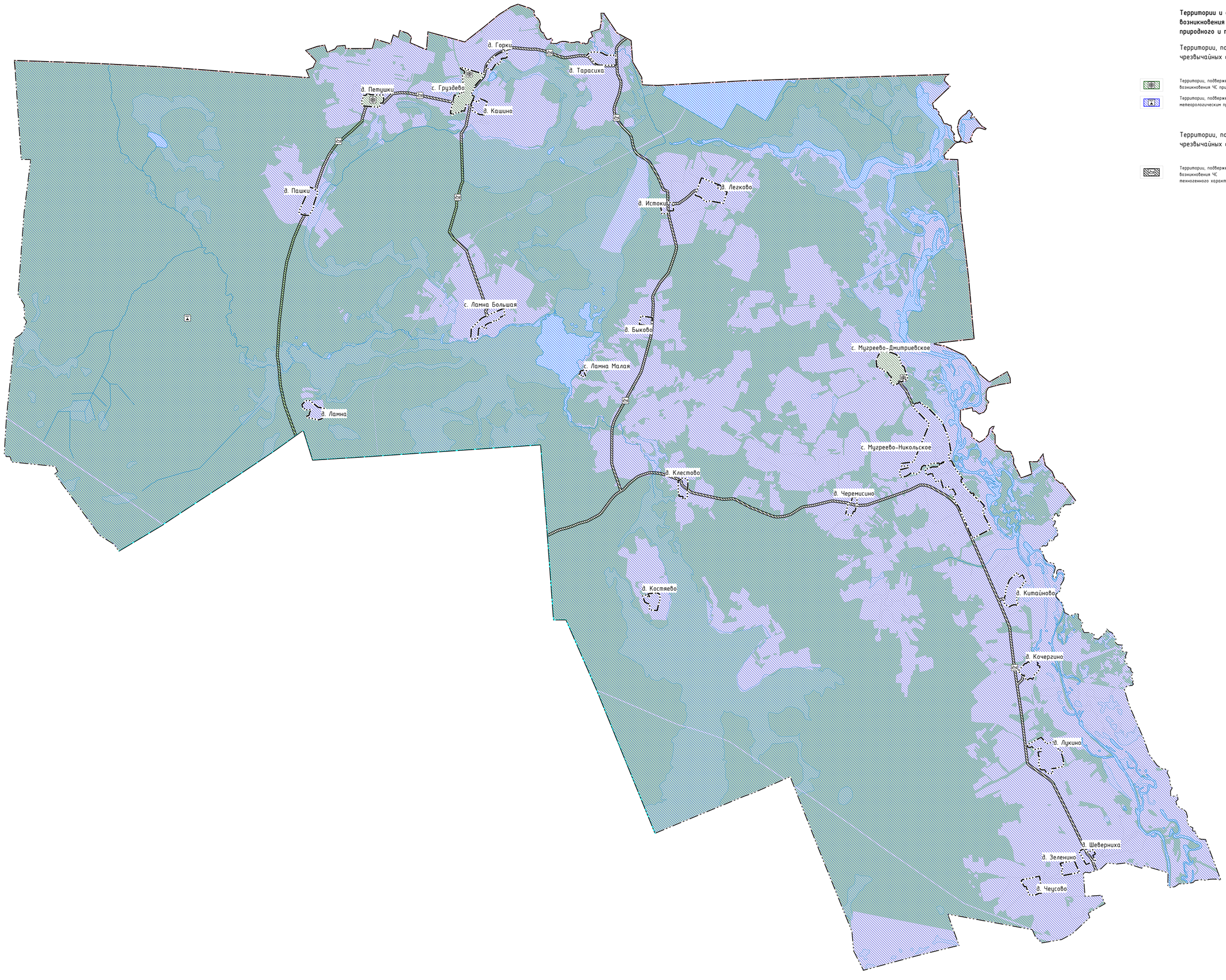

УСЛОВНЫЕ ОБОЗНАЧЕНИЯ

Границы муниципального образования

Существующие

- Граница муниципального района
- Граница сельского поселения
- Граница городского поселения
- Граница населенного пункта

Территории и объекты, подверженные риску возникновения чрезвычайных ситуаций природного и техногенного характера

Территории, подверженные риску возникновения чрезвычайных ситуаций природного характера

- Территории, подверженные риску возникновения ЧС природного характера
- Территории, подверженные опасным метеорологическим процессам

Территории, подверженные риску возникновения чрезвычайных ситуаций техногенного характера

- Территории, подверженные риску возникновения ЧС техногенного характера